



PROYECTO EDIFICIO DE OFICINAS EN MADRID

PLANOS



EDIFICIO DE OFICINAS
C/ Cerro de Álamos Blancos, 1 - Madrid

MARTA ARBOLÍ NEVOT

MAYO 2024

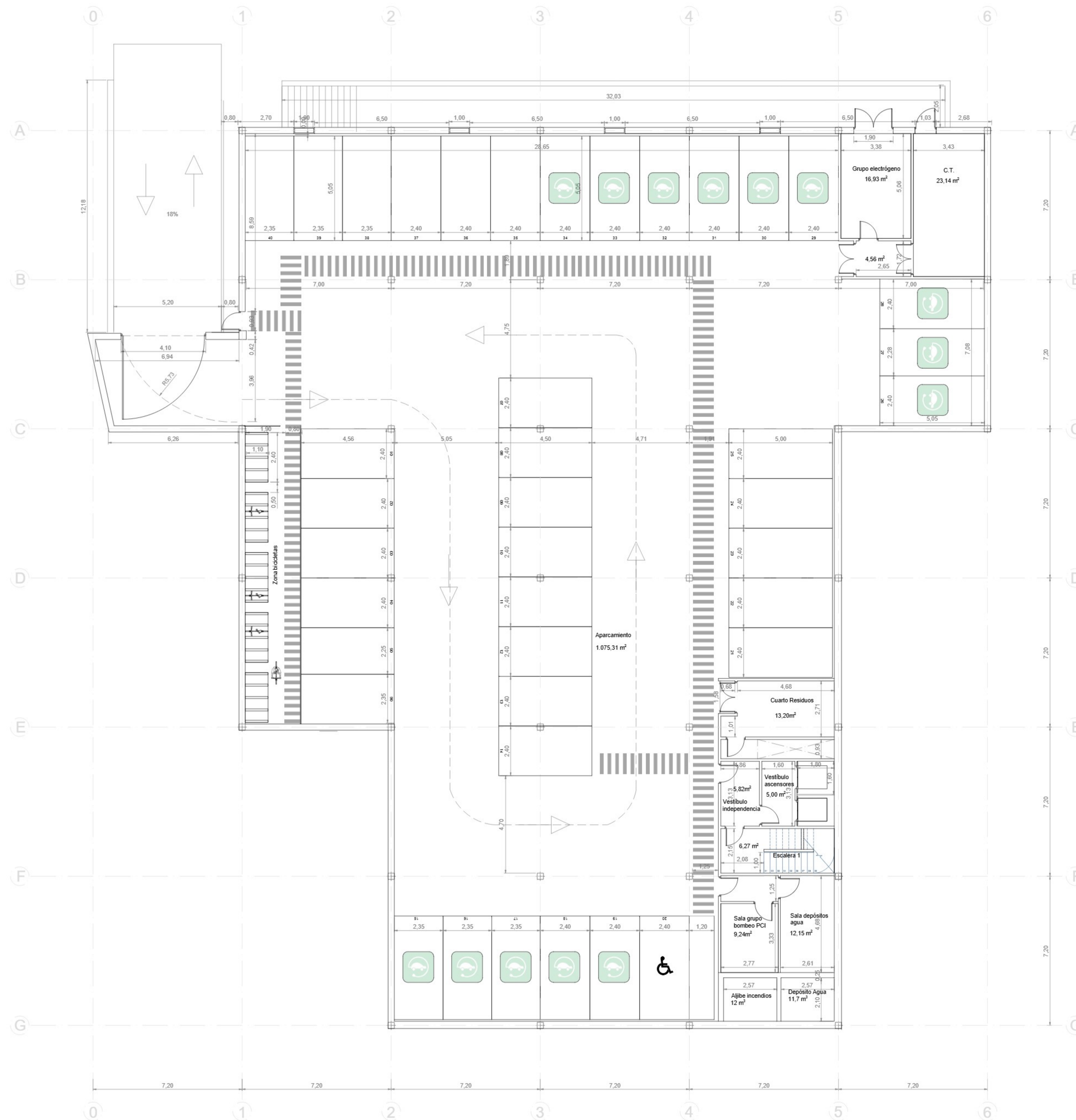

	Superficies Útiles (m2)	Total Construida (m ²)
Sótano		
Aparcamiento	1.075,31	
C.T.	23,14	
Grupo electrógeno	16,93	
Vestibulo cuartos	4,56	
Cuarto inst. Agua	12,73	
Aljibe P.C.I.	9,95	
Cuarto bombas P.C.I.	9,45	
Cuarto residuos	13,20	
Vestibulo independi	5,50	
Vestibulo ascensores	5,00	
	1.175,77	1.307,70

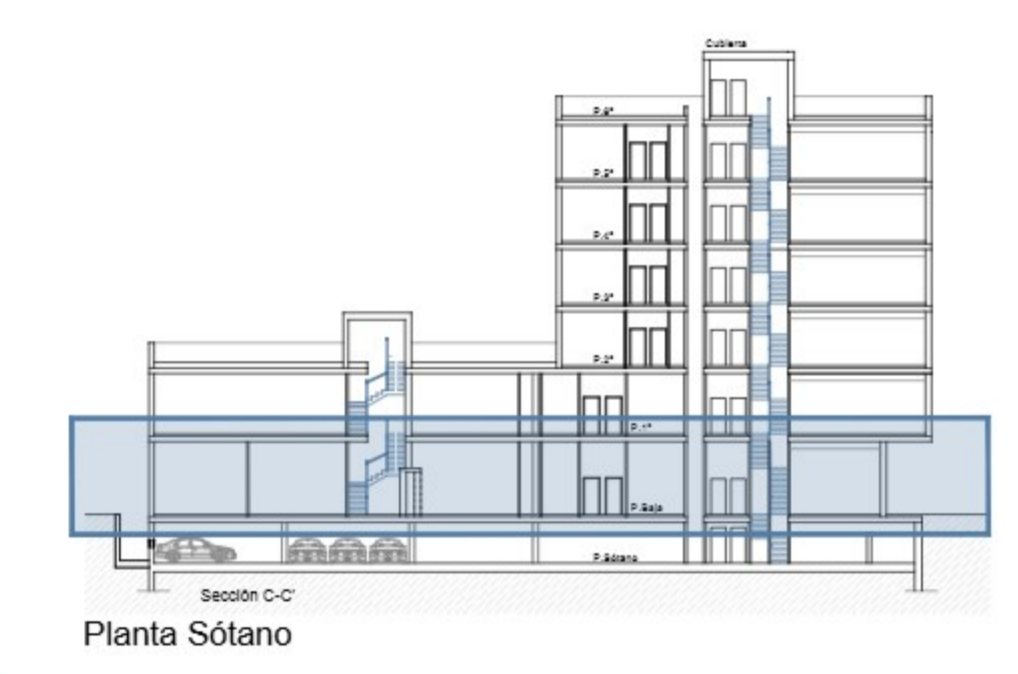

Trabajo Fin de Máster

EDIFICIO DE OFICINAS

Ubicación: c/ Cerro de Álamos Blancos 1 - Madrid

Piano: **Arquitectura - Planta Sótano** Escala: 1:100

Cotas y Superficies Fecha: Mayo 2024

Autor del Proyecto: Marta Arbolí Nevot

Piano Número: **A-01**

MUCTA POLITÉCNICA

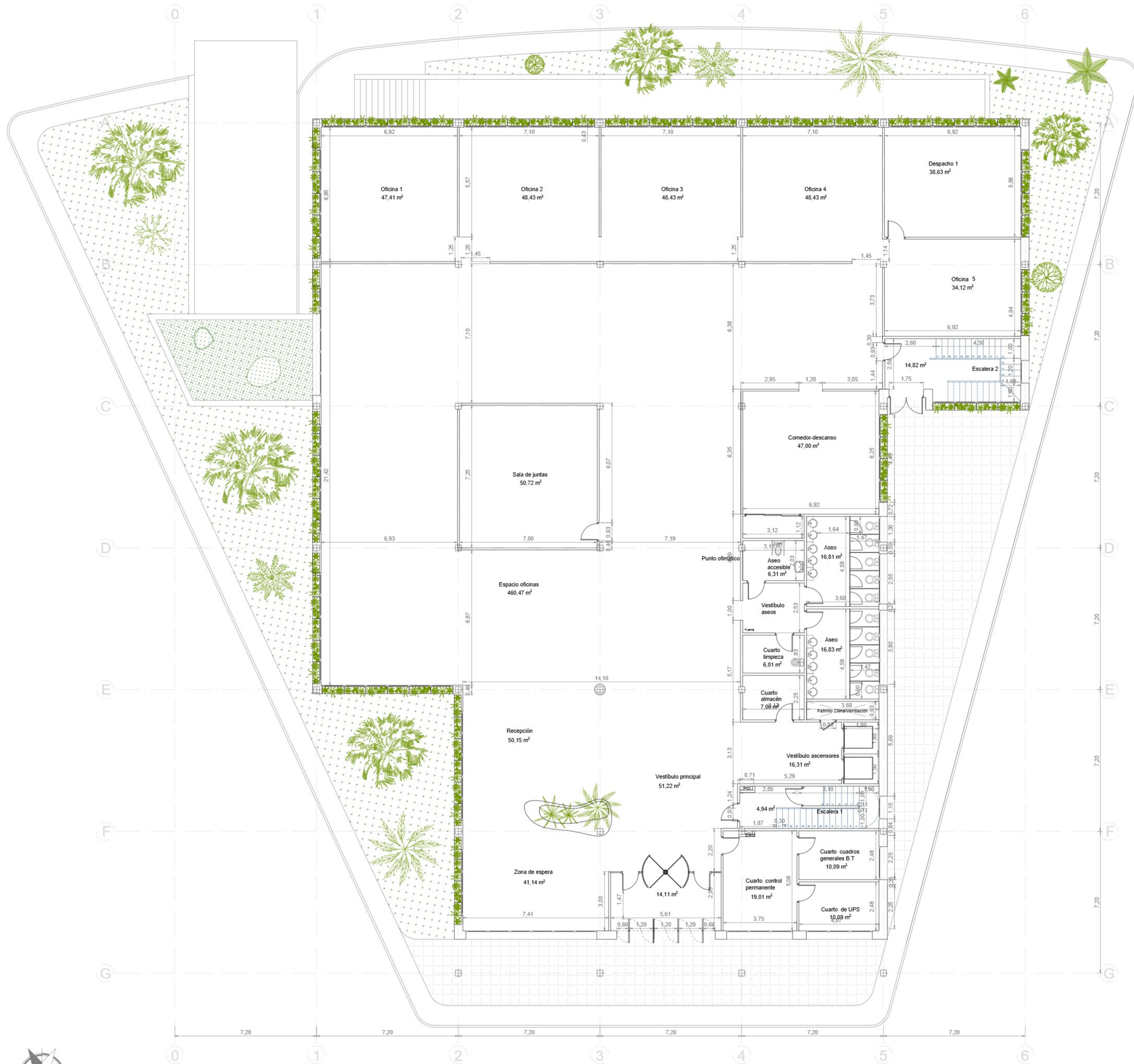

	Superficies Útiles (m ²)	Total Construida (m ²)
P.Baja		
Acceso	14,11	
Vestibulo principal	51,22	
Vestibulo ascensores	16,31	
Zona de espera	41,14	
Recepción	50,15	
Sala de juntas	50,72	
Oficinas abiertas	460,47	
Oficina 1	47,41	
Oficina 2	48,43	
Oficina 3	48,43	
Oficina 4	48,43	
Oficina 5	34,12	
Despacho 1	38,63	
Zona office	47,00	
Vestibulo aseos	7,88	
Aseos 1	16,81	
Aseos 2	16,83	
Aseo accesible	6,31	
Cuarto limpieza	6,01	
Cuarto residuos	7,00	
Cuarto de control	19,01	
Cuarto CGBT	10,09	
Cuarto UPS	10,09	
Descansillo escaleras 1	4,94	
Descansillo escaleras 2	14,82	
	1.116,36	1.230,43

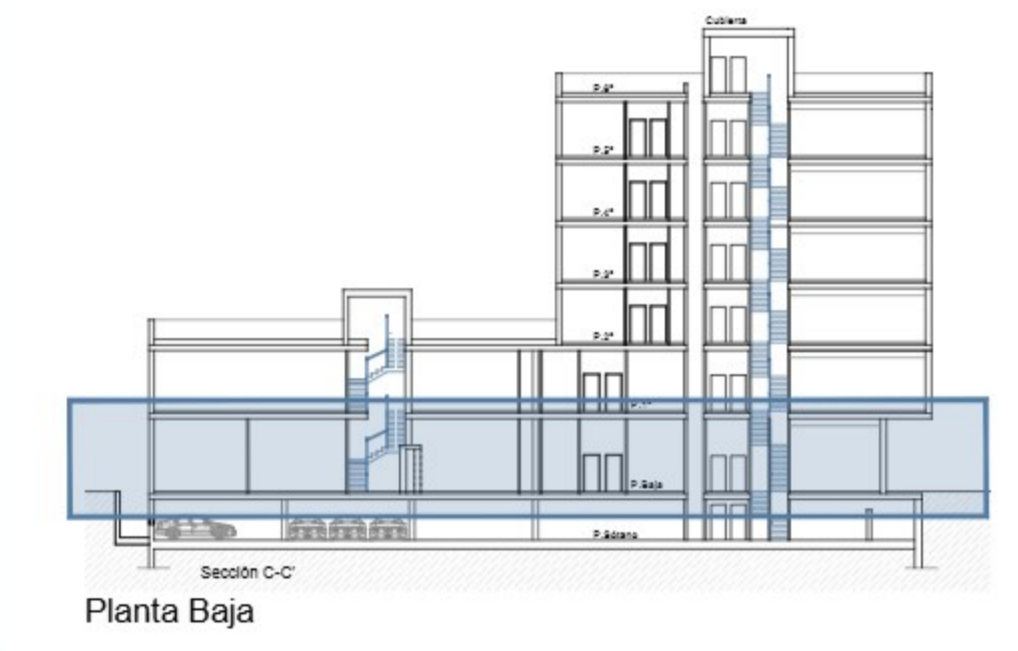

Trabajo Fin de Máster

EDIFICIO DE OFICINAS

Ubicación: c/ Cerro de Álamos Blancos 1 - Madrid

Plano: **Arquitectura - Planta Baja** Escala: 1:100
 Cotas y Superficies Fecha: Mayo 2024

Autor del Proyecto: Marta Arbolí Nevot

Plano Número: **A-02**



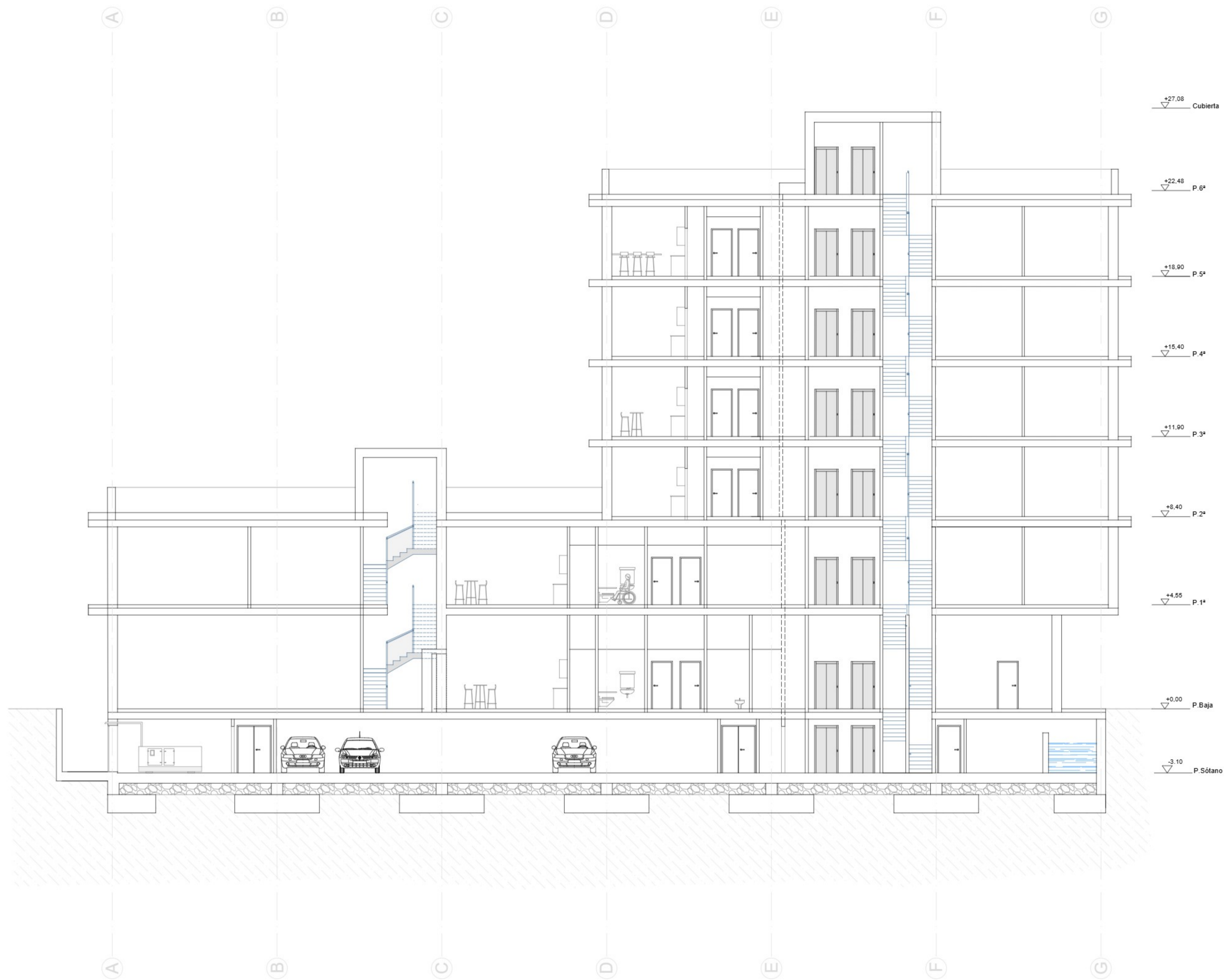

Sección C-C'

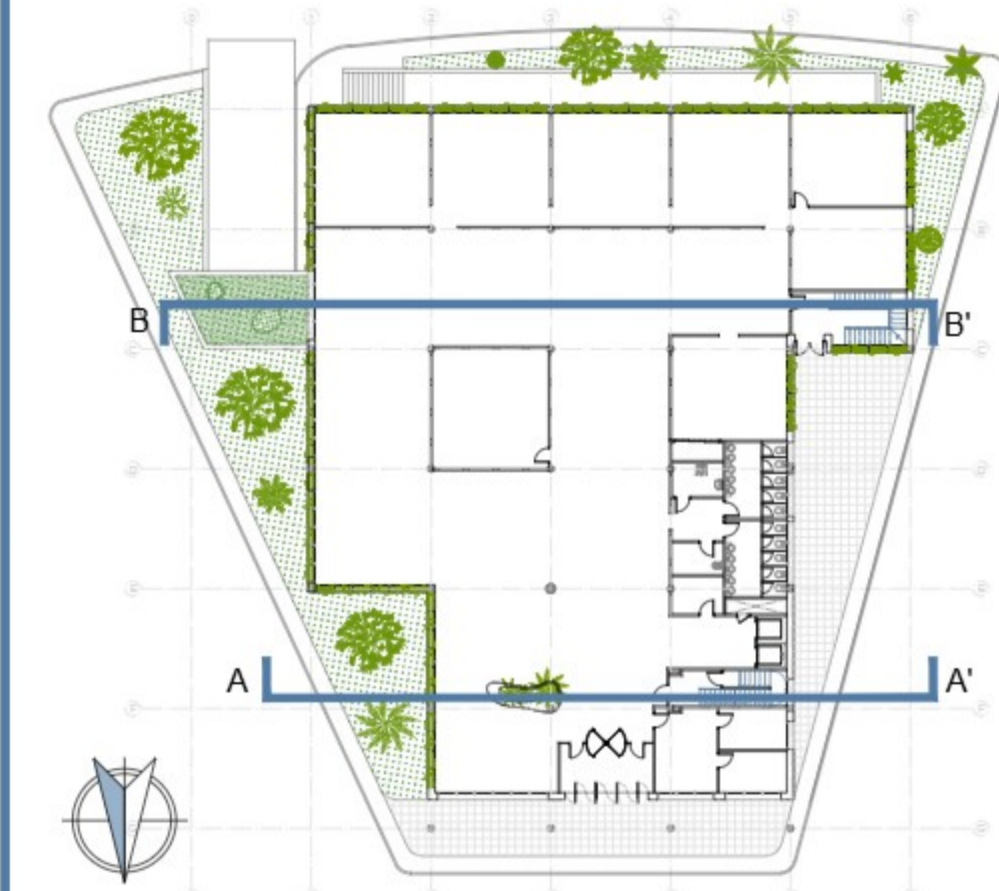

Trabajo Fin de Máster

EDIFICIO DE OFICINAS

Ubicación: c/ Cerro de Álamos Blancos 1 - Madrid

Plano: **Arquitectura**
Sección C

Escala: 1:100

Fecha: Mayo 2024

Autor del Proyecto:
Marta Arbolí Nevot

Plano Número:

A-15

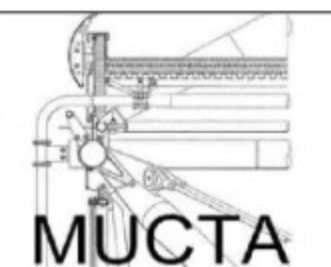

POLITÉCNICA